（公社）トライアスロンジャパン公認審判員資格

# 審判員資格 取得・更新のご案内

TO研修会への参加で、資格の取得・更新ができます

## 長野県TO研修会　11月29日（日）・12月6日（日）

会場：松本市民活動サポートセンター（松本市大手3丁目8番13号 大手事務所2階）

## 1 この研修会で取得・更新できる資格

### 第3種　新規取得

はじめて審判員資格を取る方
（受講翌年度4月1日に15歳以上のトライアスロンジャパン登録者）

### 第3種　更新

第3種資格をお持ちで、
有効期限が近づいている方

### 第2種　新規取得

第3種資格をお持ちで、2年以上の
審判・運営実績のある方　※課題文の提出あり

### 第2種　更新

第2種資格をお持ちで、
有効期限が近づいている方　※課題文の提出あり

※ 有効期限は認定日から4年間。更新は4年に一度以上の講習会受講でできます。
※ 他団体所属の方が受講する場合は、所属団体の事前承認が必要です。

## 2 課題文について（第2種・新規／更新の方）

第2種の新規取得・更新には、課題文（作文）の提出が必要です。

**テーマ：「過去の審判活動における事例分析とその改善例・提案」**
字数：950〜1000字程度

※ 提出方法・期限は、お申し込みいただいた方へご案内します。

## 3 第1種の取得・更新のご案内

**第1種の新規取得・更新は、研修会とは別の手続きになります。**

- 新規取得：第2種として3年以上継続的に審判・運営業務を行い、3大会以上の実績がある方が対象です。協会の推薦のうえ「決意表明（400〜600字）」と「過去3大会以上の報告」（または作文3,000〜6,000字）を提出し、毎年2月1日〜3月上旬にトライアスロンジャパンへ申請、理事会（3月）で認定されます。
- 更新：協会の推薦を受け、トライアスロンジャパン理事会が承認します（統一フォームで申請）。
- 取得・更新を希望される方は、審判/技術委員の山崎までご相談ください。

**認定料・更新料はかかりませんが、2027年度の会員登録とNEWユニフォーム＆キャップの購入が必須です**
※ お申し込みの際に、会員No.とポロシャツのサイズをお伺いします。
会員登録はこちらから：https://triathlon-japan.jp/registration/organization-details/?id=95&year=2027

**NEWユニフォーム＆キャップ（購入必須）**
ポロシャツ（ピエクレックス・ネイビー／SS〜3L）5,800円（税別）
キャップ（boco・グレー／フリーサイズ）3,400円（税別）



**主催：長野県トライアスロン協会　審判/技術委員会**

お申し込み・お問い合わせ：山崎千尋（理事・審判/技術委員）　y.jin.c0626@gmail.com

# ポロシャツ サイズ表

NEWユニフォーム（ピエクレックス・ネイビー）　単位：cm

| 単位／cm | SS | S | M | L | LL | 3L |
|---|---|---|---|---|---|---|
| ①着丈 | 62 | 65 | 68 | 71 | 74 | 77 |
| ②肩幅 | 42 | 44 | 46 | 48 | 50 | 53 |
| ③身幅 | 44 | 47 | 50 | 53 | 56 | 60 |
| ④裾巾 | 44 | 47 | 50 | 53 | 56 | 60 |
| ⑤袖丈 | 19 | 20 | 21 | 22 | 23 | 25 |
| ⑥袖口巾 | 14.8 | 15.5 | 16.3 | 17 | 17.8 | 18.5 |

**【ご参考】現オフィシャルポロシャツの寸法（単位：cm）**

| | 150（SS） | S | M | L | LL | 3L |
|---|---|---|---|---|---|---|
| 着丈 | 61 | 64 | 67 | 70 | 73 | 76 |
| 身幅 | 46 | 49 | 52 | 55 | 58 | 61 |

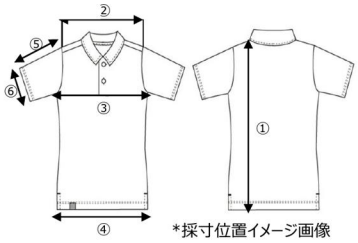

*採寸位置イメージ画像

**採寸位置**

① 着丈
② 肩幅
③ 身幅
④ 裾巾
⑤ 袖丈
⑥ 袖口巾

※ キャップ（boco・グレー）はフリーサイズです。

※ サイズは製品実寸です。出典：トライアスロンジャパン「新テクニカルオフィシャルウェアのご案内」（2026年10月）

**主催：長野県トライアスロン協会　審判/技術委員会**

お申し込み・お問い合わせ：山崎千尋（理事・審判/技術委員）　y.jin.c0626@gmail.com